

Legenda

- Limiti del Parco Nazionale dell'Alta Murgia
- Limiti amministrativi
- Edificato
- Confini comunali

ZONIZZAZIONE

- Zona A - Aree di riserva integrale
- Zona B - Aree di riserva generale orientata
- Zona C - Aree di protezione
- Zona D - Aree di promozione economica e sociale
 - Sottozona D1 - Aree di espansione dei piani urbanistici comunali
 - Sottozona D2 - Aree di recupero ambientale
 - Sottozona D3 - Impianti tecnologici ed aree di servizi militare
 - Sottozona D4 - Insediamenti residenziali, turistici, sportivi, ricreativi
 - Sottozona D5 - Attrezzature per la fruizione del parco e stazioni ferroviarie
 - Sottozona D6 - Aree di valorizzazione del patrimonio storico-archeologico e paleontologico dell'Alta Murgia
- Aree contigue
- Riperimetrazione proposta

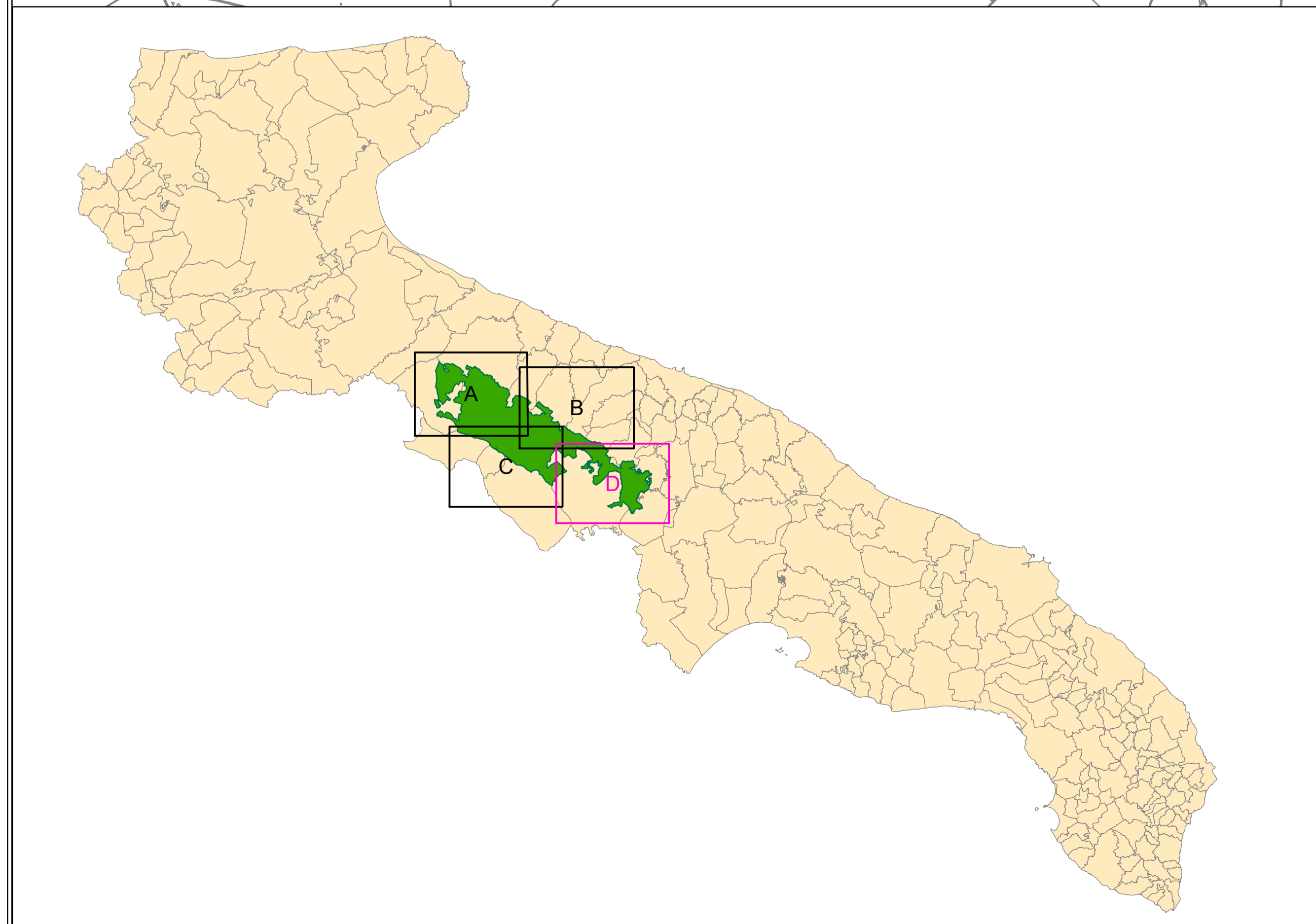



parco nazionale
dell'**altamurgia**



**PIANO E REGOLAMENTO
DEL PARCO NAZIONALE
DELL'ALTA MURGIA**



StudioSilva S.r.l.
Coordinatore Scientifico: Arch. Giovanni CAPERIO



TE
Regione del Molise



ETACONS S.p.A.
Società di Ingegneria

PROF. ING. VINCENZO COTECCHIA
Responsabile ATI: Dott. For. Paolo RIGONI

**CARTA DELLA ZONIZZAZIONE
E DELLE AREE CONTIGUE**

REV_Gennaio 2014 a seguito della Determinazione del Direttore di Area Politiche per la mobilità e la qualità urbana della Regione Puglia n. 15 del 21/12/ 2012
REV_Agosto 2015 ex art. 12 c.4 della L.394/91, ex art. 12 della L.R. n. 44/2012 (parere motivato VAS) ed ex art. 98 delle NTA del PPTR approvato con DGR n. 176 del 16/02/2015 (Conformità al PPTR)

A cura del Servizio Tecnico dell'Ente Parco nazionale dell'Alta Murgia
Arch. Mariagiovanna Dell'Aglio
Geom. Luigi Bombo
Dott.ssa Chiara Mattia
Dott.ssa Anna Grazia Frassantio

Assistenza tecnica cartografica
Arch. Rossina Ricci

DISIGNATO	CONTROLLATO	APPROVATO	FORMATO	150x900	CODICE:
GC	PR	PR	SCALA	1:50.000	26d
GC	PR	PR	DATA	AGO 2015	